

Rhif y Cais: **20C310B/EIA/RE** Application Number

Ymgeisydd Applicant

Countryside Renewables (North Anglesey) Ltd

Cais llawn ar gyfer adeiladu fferm arae solar 49.99MW ynghyd ag offer a isadeiledd cysylltiedig a gwaith ategol ar dir ger / Full application for the construction of a 49.99MW solar array farm together with associated equipment, infrastructure and ancillary works on land adjacent to

Rhyd y Groes, Rhosgoch

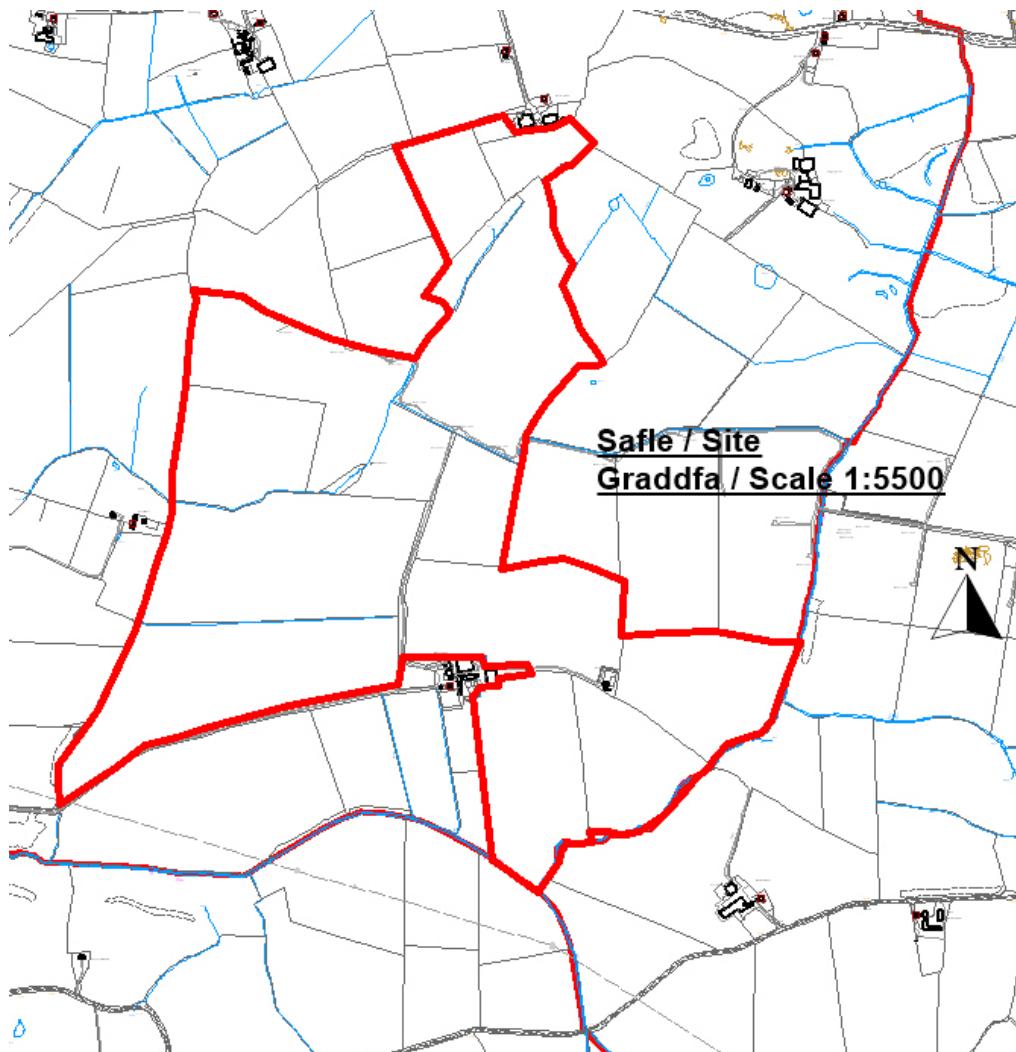

Pwyllgor Cynllunio: 04/01/2017

Adroddiad gan Bennaeth Gwasanaeth Rheoleiddio a Datblygu Economaidd (MTD)

Argymhelliad:

Gohirio

Er mwyn asesu gwybodaeth ychwanegol sydd wedi ei dderbyn gan yr Asiant

Rhif y Cais: **23C280F** Application Number

Ymgeisydd Applicant

Mr Eurig Jones & Mr Owen Rowlands

Cais ol weithredol ar gyfer sied amaethyddol a parlwr godro ynghyd a chreu pwll slyri a gwaith cysylltiedig yn / Retrospective application for an agricultural shed and milking parlour together with the construction of a slurry pit and associated development at

Plas Llanfihangel, Capel Coch

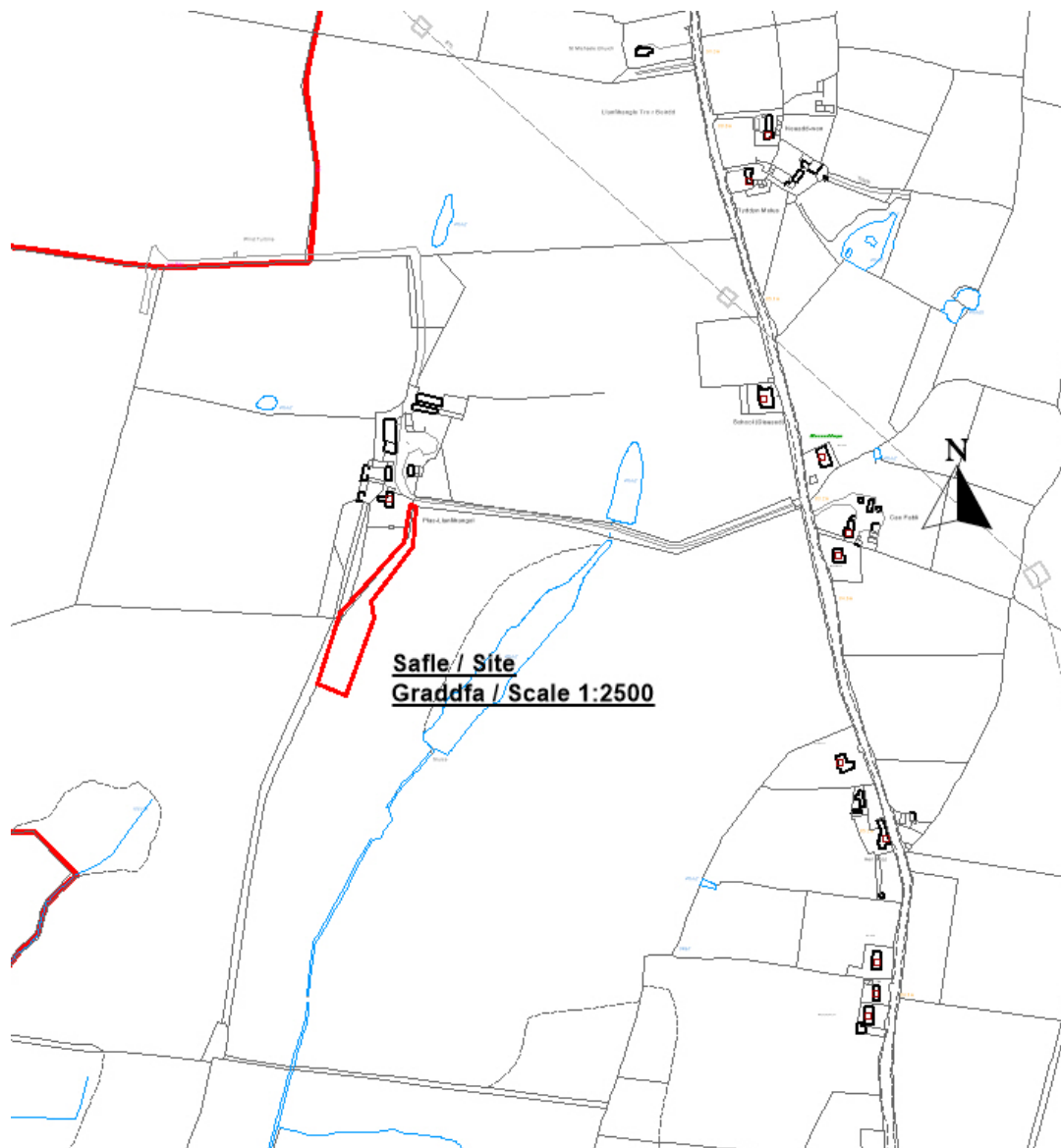

Pwyllgor Cynllunio: 04/01/2017

Adroddiad gan Bennaeth Gwasanaeth Rheoleiddio a Datblygu Economaidd (GJ)

Argymhelliad:

Gohirio

Rheswm dros Adrodd i'r Pwyllgor:

Cyflwynir y cais i'r Pwyllgor ar gais yr Aelod Lleol.

Yn ei gyfarfod ar 2il Tachwedd 2016, argymhellodd aelodau'r pwyllgor y dylid ymweld â'r safle. Cynhaliwyd yr ymweliad safle hwnnw ar 16eg Tachwedd 2016 ac mae'r aelodau bellach yn gyfarwydd gyda'r safle a'r ardal o'i gwmpas.

Mae gwybodaeth ychwanegol wedi cael ei derbyn gan yr ymgeisydd ynglyn â chael gwared ar gwastraff a fydd yn deillio o'r datblyiad. Oherwydd yr amserlen dynn i ddarparu adroddiadau, does dim posib creu adroddiad erbyn mis Ionawr na sicrhau ychwaith sicrhau y bydd y cyfnod ymgynghori wedi dod i ben.

Rhif y Cais: **25C242** Application Number

Ymgeisydd Applicant

Mr Gordon Sutherland

**Cadw pwll ynghyd a gwaith draenio yn / Retention of pond together with drainage works at
Tyn Cae, Coedana, Llanerchymedd**

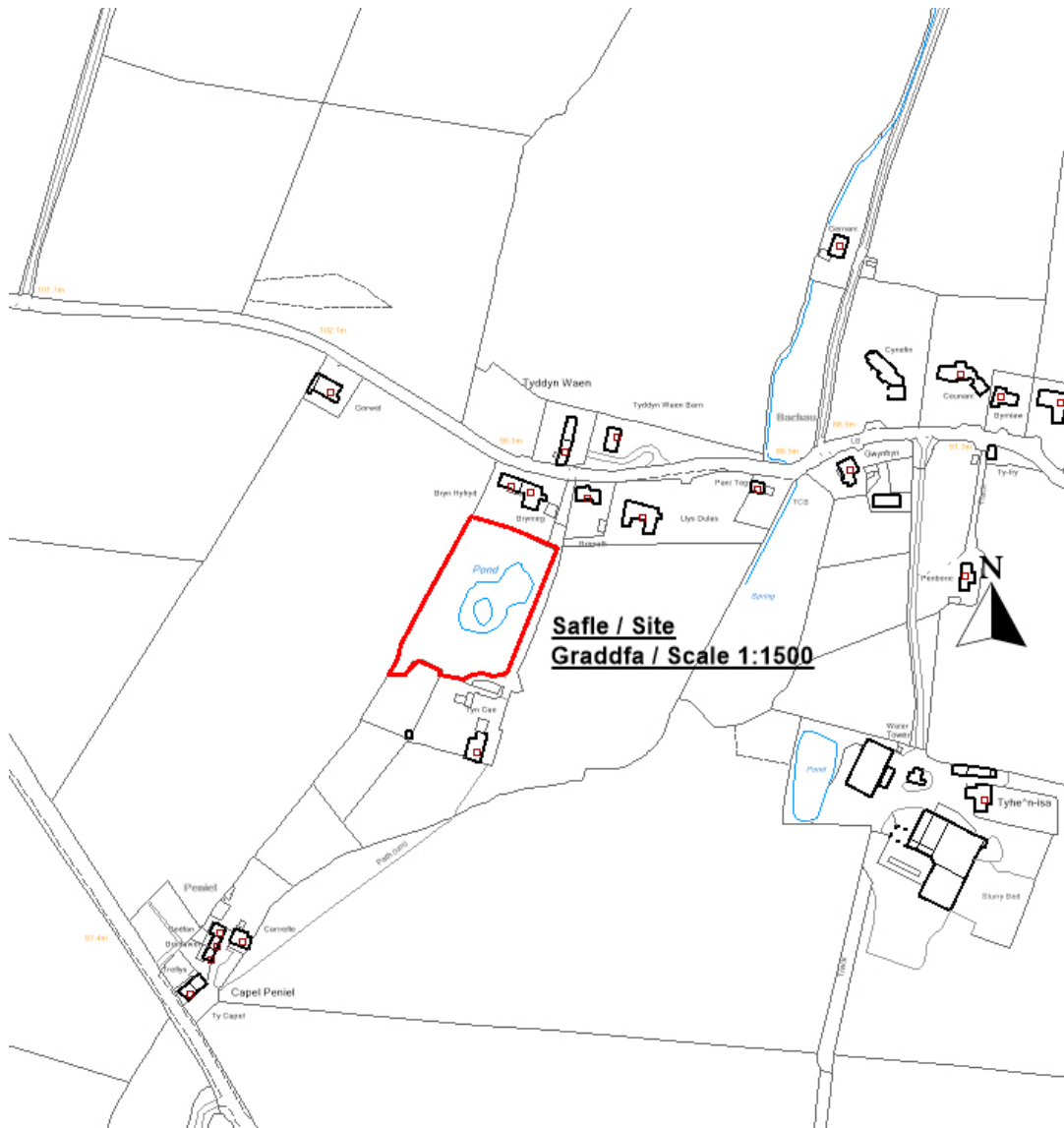

Pwyllgor Cynllunio: 04/01/2017

Adroddiad gan Bennaeth Gwasanaeth Rheoleiddio a Datblygu Economaidd (IWJ)

Argymhelliad:

Gohirio

Rheswm dros Adrodd i'r Pwyllgor:

Fel y gŵyr Aelodau, cafodd y cais ei ohirio yng nghyfarfod y Pwyllgor Cynllunio a Rheoliadau a gynhaliwyd ar 7 Rhagfyr 2016 er mwyn derbyn gwybodaeth gefnogol ychwanegol.

Ar hyn o bryd nid yw'r wybodaeth wedi'i chyflwyno felly mae'r argymhelliad yn parhau yn un o ohirio ar hyn o bryd.

Rhif y Cais: 34C304K/1/EIA/ECON Application Number

Ymgeisydd Applicant

Director of Strategic Projects & Funding

Cais hybrid am ganiatâd cynllunio llawn i greu canolfan beirianeg newydd, maes parcio, lle chwarae i blant a gwaith cysylltiedig a chais am ganiatâd cynllunio amlinellol gyda rhai materion wedi eu cadw'n ôl ar gyfer datblygiad preswyl o 157 o anheddau, gwesty a chyfleuster bwyd a diod ynghyd a lle parcio cysylltiedig a gwaith ar dir yn / Hybrid application applying for full planning permission for the creation of a new engineering centre, car parking, children's play area and associated works and applying for outline planning permission with some matters reserved for a residential development of 157 dwellings, a hotel and food and beverage facility along with associated car parking and works on land at

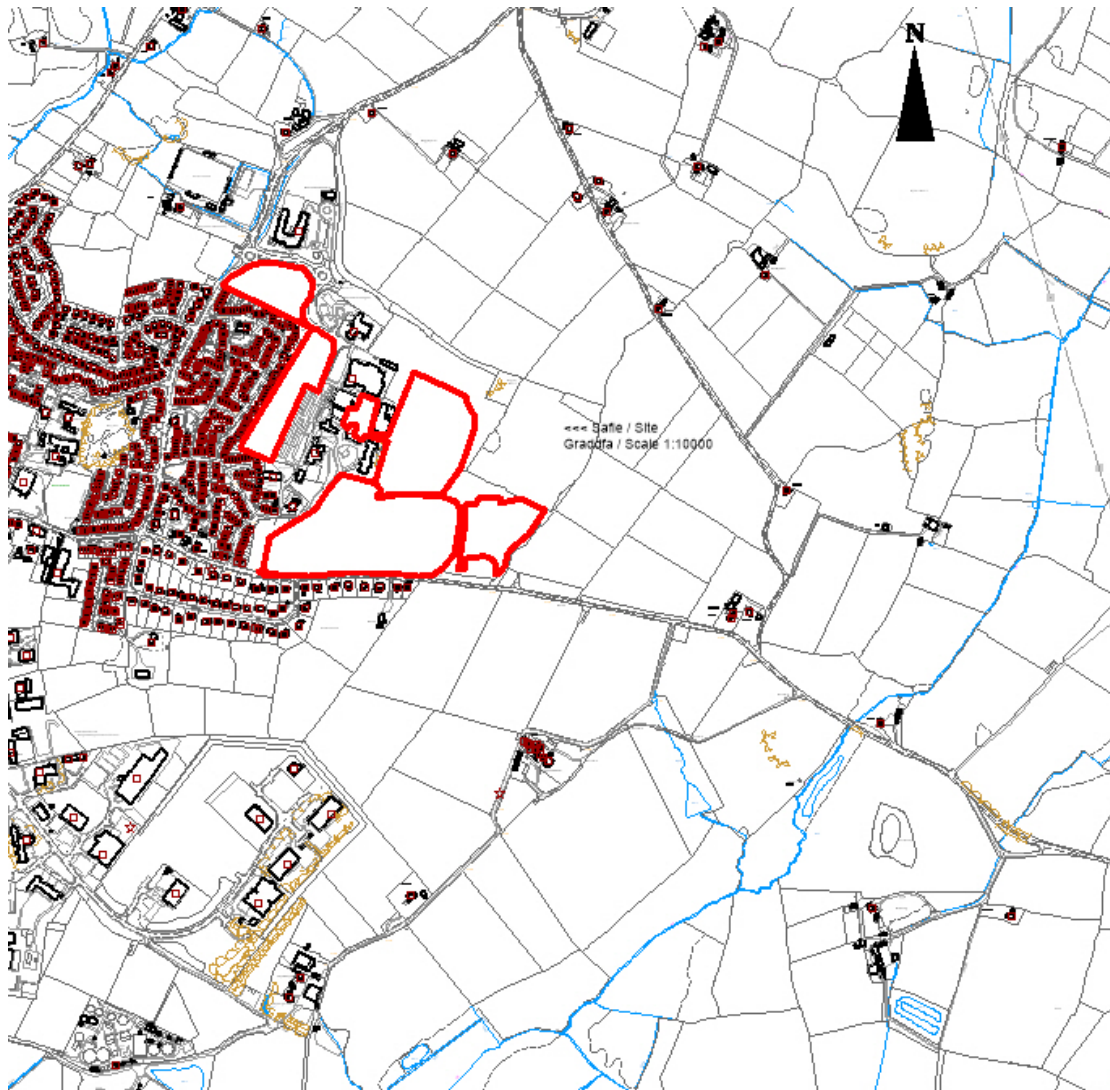
Coleg Menai, Ffordd y Coleg, Llangefni

Pwyllgor Cynllunio: 04/01/2017

Adroddiad gan Bennaeth Gwasanaeth Rheoleiddio a Datblygu Economaidd (MD)

Argymhelliad:

Ymweliad Safle.

Rheswm dros Adrodd i'r Pwyllgor:

Ystyrir ei fod yn angenrheidiol i aeoldau ymweld a'r safle i werthfawrogi maint a chyd-destyn y bwriad cyn gwneud penderfyniad ar y cais cynllunio.

Rhif y Cais: **45C468** Application Number

Ymgeisydd Applicant

Mr Simon Rogers

Cais llawn i newid defnydd adeilad allanol i annedd, creu mynedfa i gerbydau, gosod sistem trin carthffosiaeth ynghyd a codi strwythur lliniaru ecoleg yn / Full application for conversion of outbuilding into a dwelling, the construction of a vehicular access, the installation of a package treatment plant together with the erection of an ecology mitigation structure at

Bodrida Bach, Brynsiencyn



Pwyllgor Cynllunio: 04/01/2017

Adroddiad gan Bennaeth Gwasanaeth Rheoleiddio a Datblygu Economaidd (SCR)

Argymhelliad:

Gohirio

Rheswm dros Adrodd i'r Pwyllgor:

Fel y mae Aelodau yn ymwybodol fe ohiriwyd y cais yn y cyfarfod Cynllunio a Gorchmynion a gynhaliwyd ar 7fed Rhagfyr 2016 oherwydd ein bod yn disgwyl am ddarluniadau diwygiedig a gwybodaeth bellach am y materion priffyrdd sy'n parhau i fod angen sylw. Mae'r darluniadau diwygiedig bellach wedi dod i law ac mae'r broses ymgynghori statudol a chyhoedduswydd cyhoeddus yn mynd rhagddi ar hyn o bryd.

O ganlyniad i'r materion hyn sydd heb eu datrys fy argymhelliad yw gohirio unrhyw benderfyniad ar y cais hwn.